Adventslied - Brecht auf, macht euch bereit!

Text: Klaus-Dietmar Eisert | **Melodie:** Alex Link | **Arrangement:** Thomas Stapf

(Auch autorisierte Verlagskopien sind bei öffentlichen Auftritten GEMA-meldepflichtig)

CHORAMO Musikverlag
Musik Hören.
Noten Sehen.
Lieder Singen.

Tenor

1. Es
2. Ent-
3. Schon
4. Es

Bass

1. Es
2. Ent-
3. Schon
4. Es

Klavier

5 C G F C

T

ist Ad - vent nun wie - der, er - war - tungs - vol - le Zeit. Hell
zün - det nun die Ker - zen auf tan - nen - grü - nem Kranz. Sie
steht es vor den Tü - ren, das lie - be Chris - tus - kind, und
möch - te uns ge - lei - ten ein gan - zes Le - ben lang. Wir

B

ist Ad - vent nun wie - der, er - war - tungs - vol - le Zeit. Hell
zün - det nun die Ker - zen auf tan - nen - grü - nem Kranz. Sie
steht es vor den Tü - ren, das lie - be Chris - tus - kind, und
möch - te uns ge - lei - ten ein gan - zes Le - ben lang. Wir

Kl.

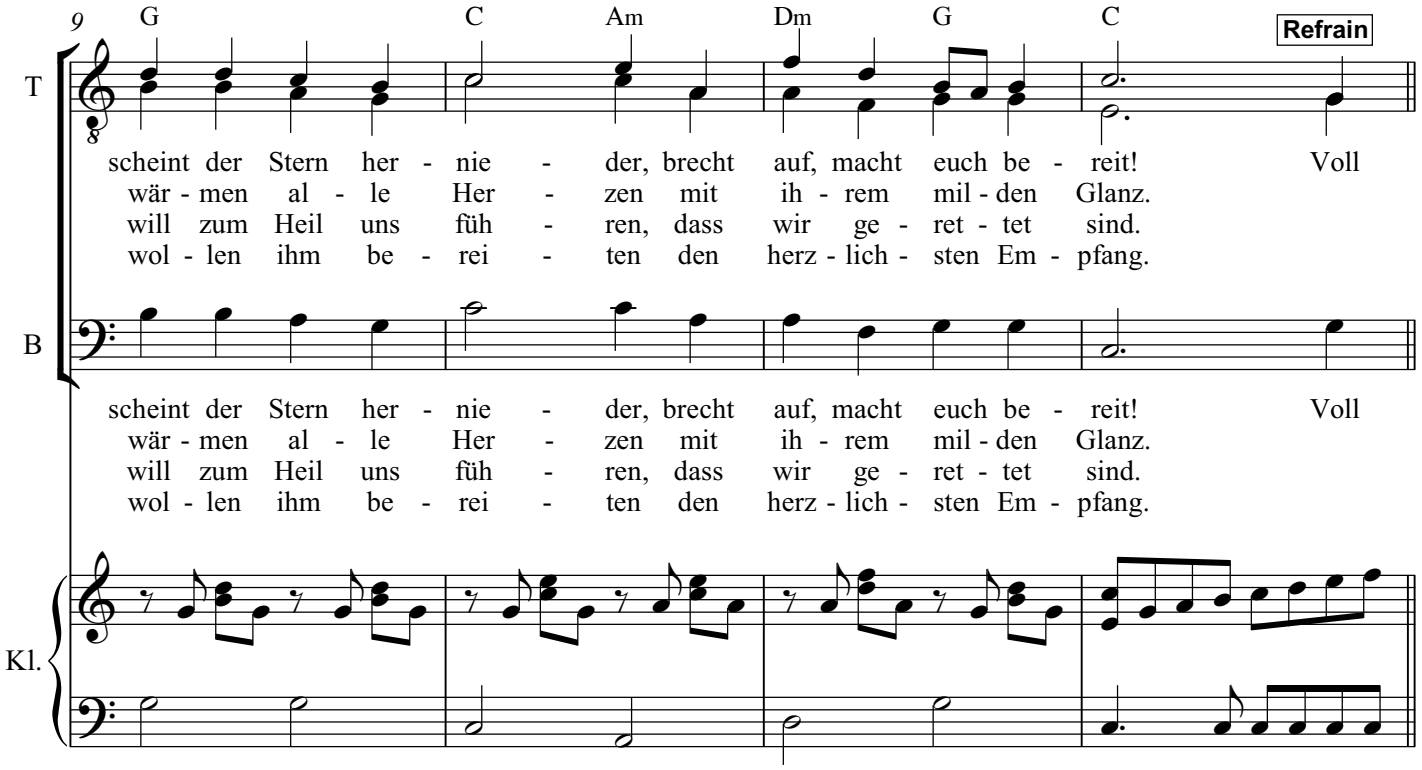

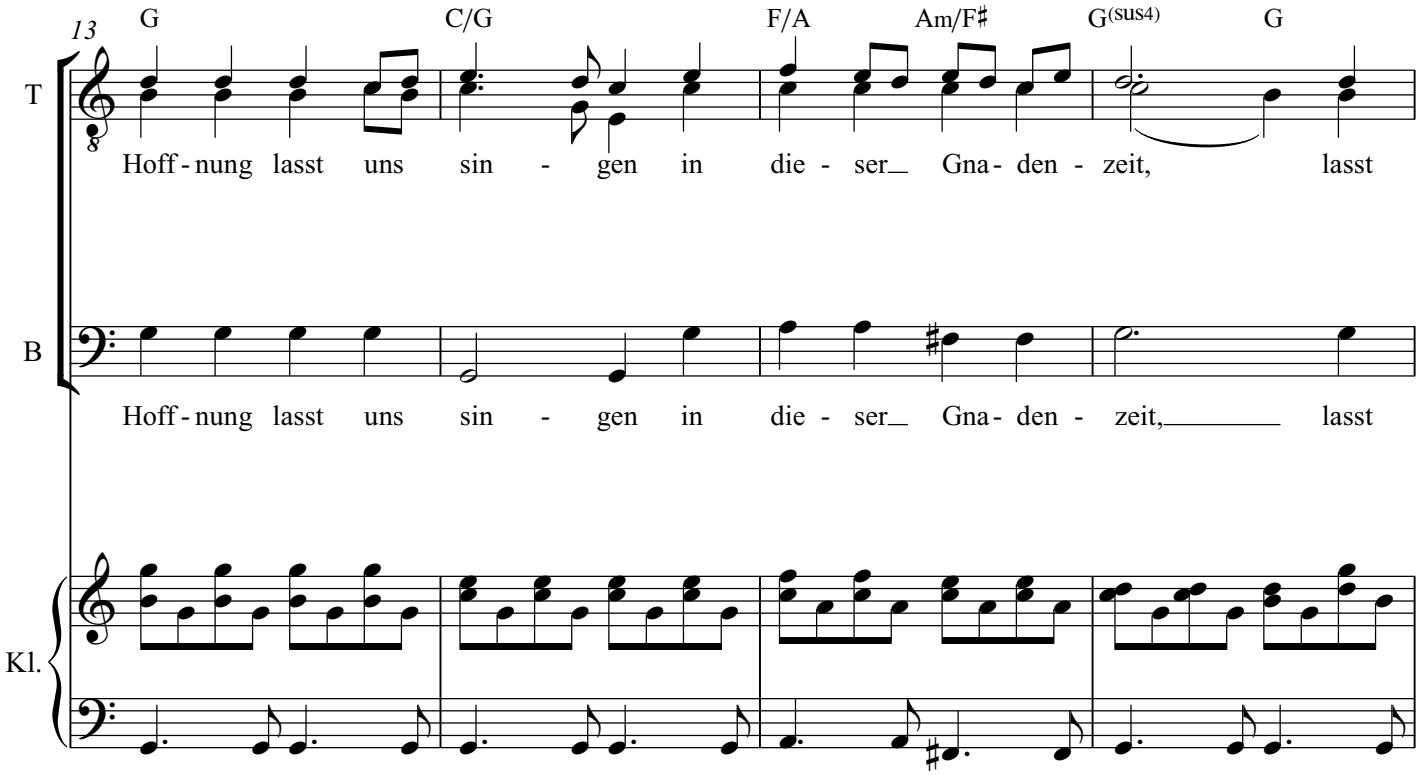

 © Choramo Musikverlag

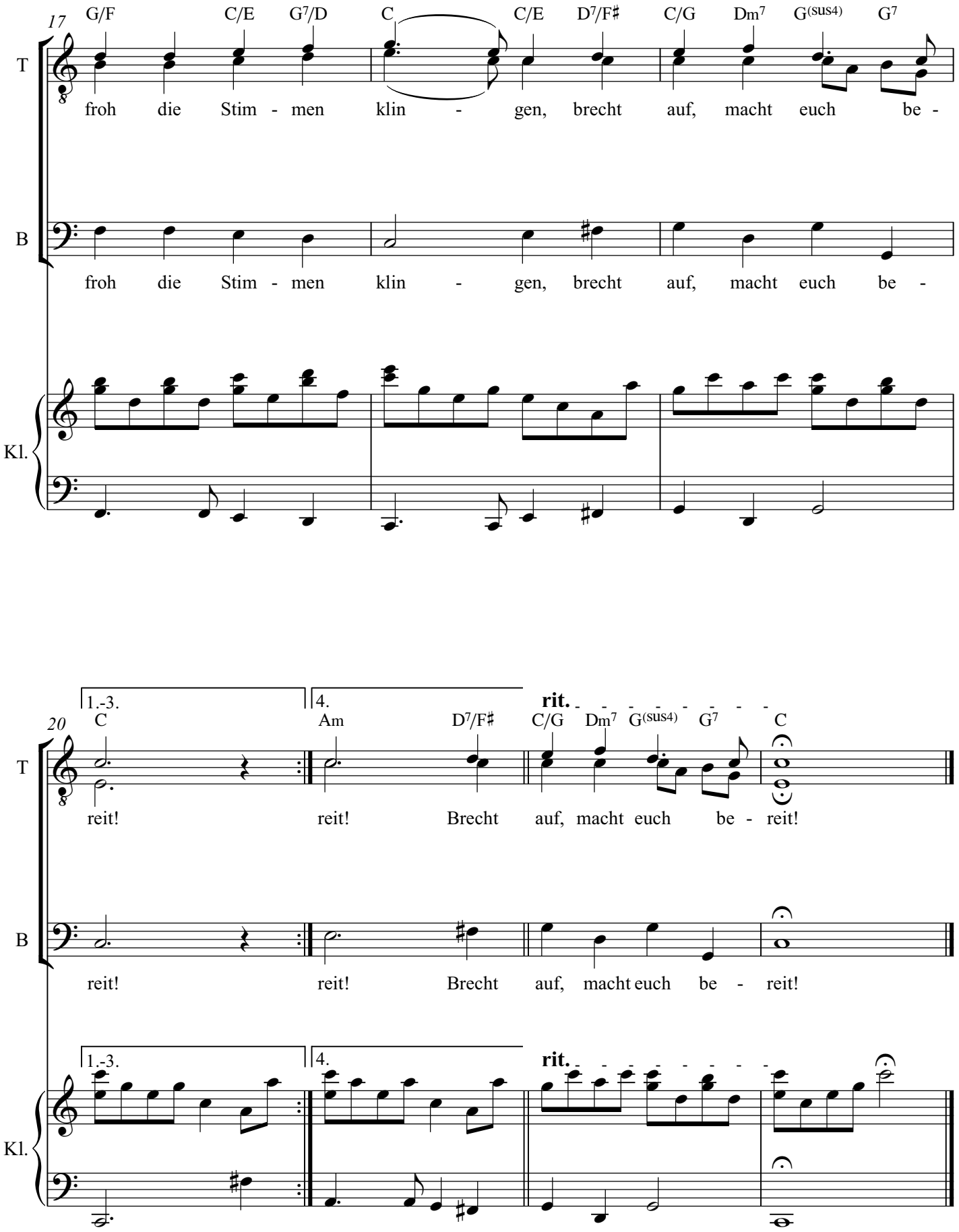

© Choramo Musikverlag